ZIPZIP

Her Hafta Cumartesi Günleri Çıkar

Sayı: 108 21 Mayıs 1966 **50 Kuruş**

7 den 77 ye kadar her gencin mecmuası

ÜÇ KITAYA VİZE

MARK, BİR SAAT SONRA YAYINEVİ SAHİBİNE GİDER...
İMKÂNI YOK BAY MARK.. ŞİMDİ ÇOK MEŞGUL KENDİSİ..
İYİ Kİ GELDİNİZ.. KONTRATIMIZI HATIRLATMAK İÇİN BEN DE SİZİ ARIYACAKTIM..
YAZIP TESLİM EDECEĞİM ROMAN İÇİN Mİ?
OH.. BİR YAZARIN VERDİĞİ SÖZÜ TUTACAĞI MUHAKKAK.. BUNDAN ŞÜPHEM YOK.
PEKİ, BENİ ÇOK MEMNUN EDEN ZİYARETİNİZİN SEBEBİ?..
AZ GELİŞMİŞ ÜLKELERDE BİR FİLM ÇEVİRMEK İÇİN, SİZDEN BİRAZ PARA RİCA EDECEKTİM.
SEFALET İÇİNDE YAŞAYAN ZAVALLI ÇOCUKLARIN YAŞAYIŞINI, ÇOCUKLARIMIZA ANLATACAK, GÖSTERECEK BİR FİLM...
?
ALAY MI EDİYORSUNUZ BENİMLE? "İKİ YETİM YAVRUNUN HAYATI" BİÇİMİNDE ACIKLI ŞEYLERİN MODASI ÇOKTAN GEÇTİ...
ANLADIM.. BEN İŞİMİ TEK BAŞIMA DA YÜRÜTMESİNİ BİLİRİM...
VE BU OLAYDAN ON BEŞ GÜN SONRA...
MİNİBÜSLE ASYA'YA YOLCULUK..
ŞİMDİ SANA, KİTAPÇININ DÜN ÇEKTİĞİ TELGRAFI OKUYABİLİRİM...
"ROMANINIZIN MÜSVETTELERİNİ 90 GÜN İÇİNDE GETİRİP TESLİM ETMEDİĞİNİZ TAKTİRDE, KİTAPÇILAR BİRLİĞİ KARARIYLA ESERLERİNİZİN HİÇ BİRİ BASILMIYACAKTIR"

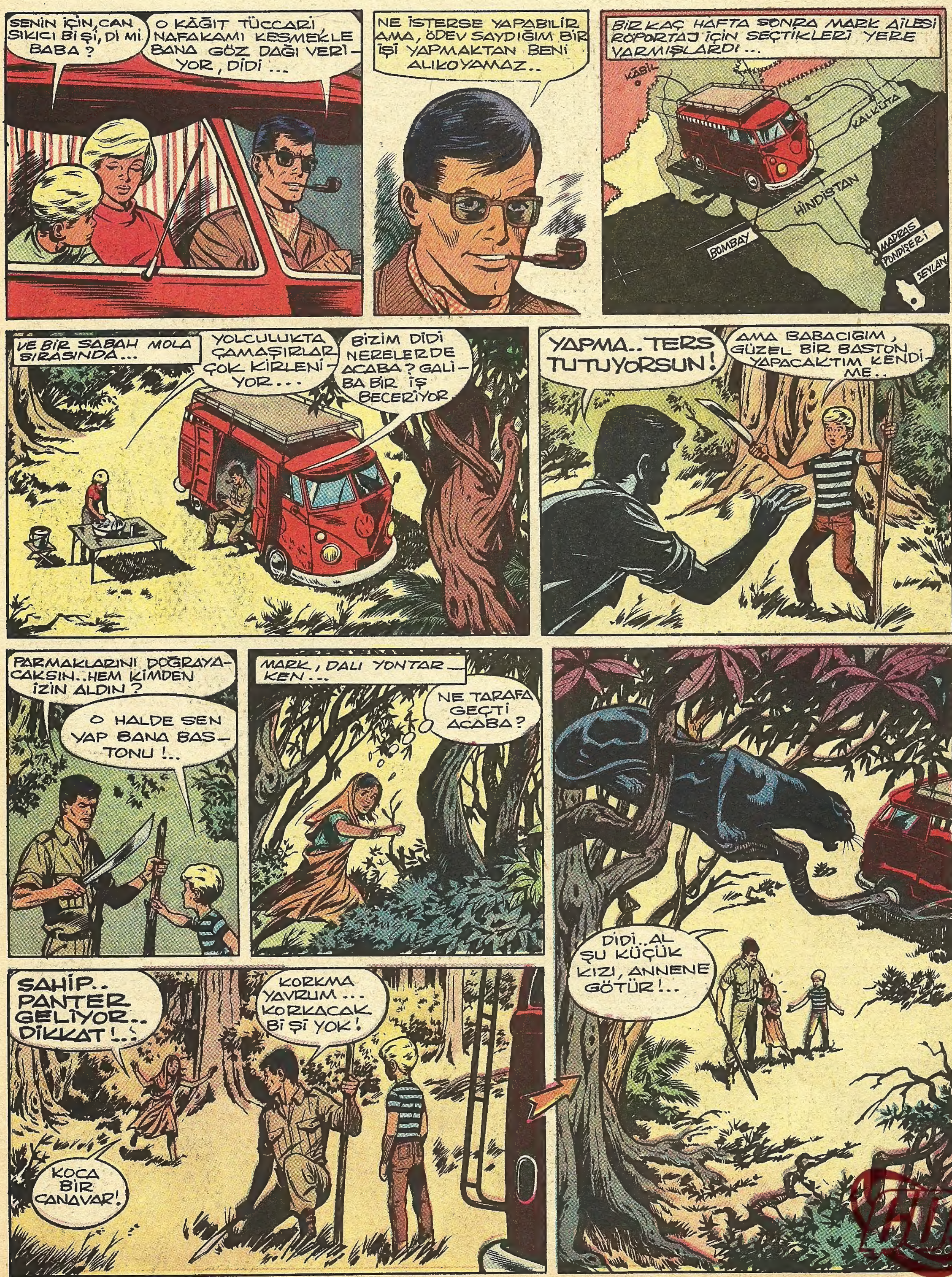

SENİN İÇİN, CAN SIKICI Bİ Şİ, Dİ Mİ BABA ?
O KÂĞIT TÜCCARI NAFAKAMI KESMEKLE BANA GÖZ DAĞI VERİYOR, DİDİ ...
NE İSTERSE YAPABİLİR AMA, ÖDEV SAYDIĞIM BİR İŞİ YAPMAKTAN BENİ ALIKOYAMAZ..
BİR KAÇ HAFTA SONRA MARK AİLESİ RÖPORTAJ İÇİN SEÇTİKLERİ YERE VARMIŞLARDI ...
KÂBİL
KALKÜTA
HİNDİSTAN
BOMBAY
MADRAS
PONDİŞERİ
SEYLAN
VE BİR SABAH MOLA SIRASINDA...
YOLCULUKTA ÇAMAŞIRLAR ÇOK KİRLENİYOR...
BİZİM DİDİ NERELERDE ACABA ? GALİBA BİR İŞ BECERİYOR
YAPMA.. TERS TUTUYORSUN!
AMA BABACIĞIM, GÜZEL BİR BASTON YAPACAKTIM KENDİME..
PARMAKLARINI DOĞRAYACAKSIN..HEM KİMDEN İZİN ALDIN ?
O HALDE SEN YAP BANA BASTONU !..
MARK, DALI YONTARKEN...
NE TARAFA GEÇTİ ACABA ?
SAHİP.. PANTER GELİYOR.. DİKKAT!..
KORKMA YAVRUM... KORKACAK Bİ Şİ YOK!
KOCA BİR CANAVAR!
DİDİ..AL ŞU KÜÇÜK KIZI, ANNENE GÖTÜR!...

İNSAN BULUNAN YERE KOLAY KOLAY CANA — VAR YANAŞ — MAZ!...
GRRRRR
UFF.. AMMA DA KORKUNÇ!
MARK.. YARALAN — DIN MI?
Bİ ŞİYİM YOK.. FAKAT GÖMLEĞİM KANLANDI.. ÇAMA — ŞIR İŞİ ÇIKTI SANA...
BENİM BASTON ÇOK İŞE YARA — DI...
VE BİRAZ SONRA...
ORMANDA YALNIZ BAŞINA N'APIYOR — DUN, SÖYLER MİSİN?
GÖZLERİNDEN HASTA OLAN KARDEŞİM İÇİN RABİNTRA'YA GİDİ — YORDUM..
AMA O DEDİĞİN YER BURAYA 25 KİLOMETRE UZAK — TA..
MARK, BİZİ HASTA — NIN YANINA ÇA — BUCAK GÖTÜRÜVER
ORAYA VARDIKLARI ZAMAN..
AMAN ALLAHIM.. GÖZLERİNİN İKİSİ DE BERBAT.
BİR TRAHOM BAŞLAN — GICI.. ANTİ BİOTİK MER — HEMLERLE TEDAVİ EDİLMEZSE BU ÇOCUK KÖR OLUR..
DEVAMI GELECEK

ÜÇ KAFADARLAR

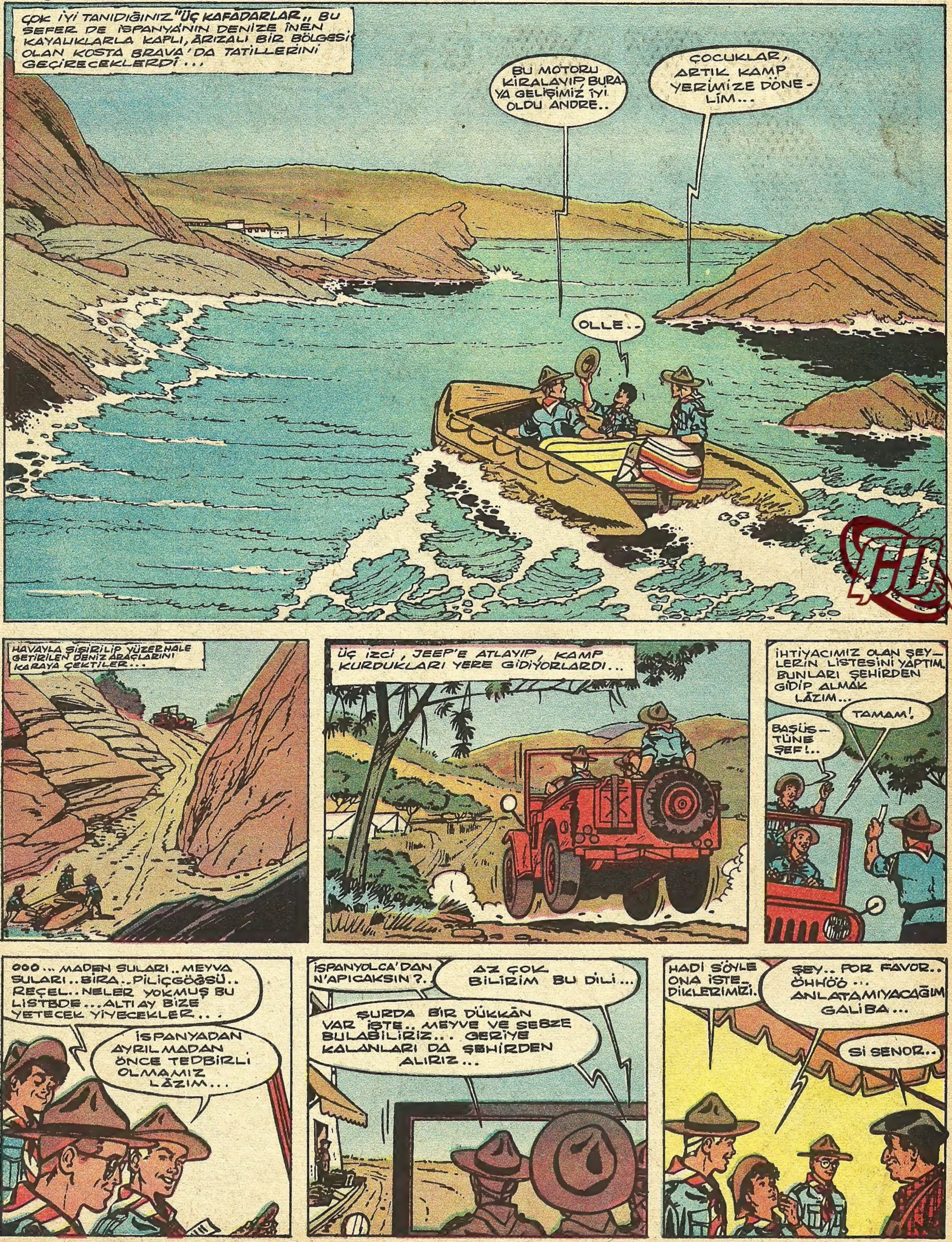

İSTİYOR.. BEN... ALMAK .. BURADAKİ YİYECEKLERDEN...
NE PARLAK KONUŞUYORSUN ?!!
HAY AKSİ.... ENGİNAR'A NE DENİRDİ İSPANYOLCA?..
AKLINA GELEN SEBZELERİ SAY...
ÖH... ŞEY... AKLIMA GELMİYOR Kİ...
SİNİRLENME... TELAŞSIZ KONUŞ...
PEŞ... ŞEY, YANİ ŞEFTALİ...
Sİ SENOR... KUANTO...
ANLADI İŞTE.. "NE KADAR?" DİYOR.. DİYEZ DİYEZ...
BUENO... MOMENTO...
GÖRDÜNÜZ MÜ ?.. MERAMIMI NASIL ANLATTIM ?..
PLATANOS SENOR...
HAH-HAH.. İYİ ANLATABİLMİŞSİN DOĞRUSU... BU MEMLEKETTE MUZUN ADI ŞEFTALİYMİŞ...
AH.. ŞEFTALİ Mİ İSTEDİNİZ ?.
EVET... ENGİNAR DA İSTEDİK... ARMUT DA.. LİSTEDEKİLERİN HEPSİ...
BİR KAÇ GÜN SONRA...
GÜLE GÜLE...
ALLAHAISMARLADIK...
ANDRE.. SEN OLMASAYDIN HALİMİZ HARAPTI..
HİÇ BİRİNİZ İSPANYOLCA BİLMİYOR. ÇOK ZORLUK ÇEKERDİNİZ...
BİRAZ SONRA...
DİKKAT!
NE VAR ACABA ?
BELKİ DE BİR KAVGA!
DEVAMI GELECEK SAYIDA

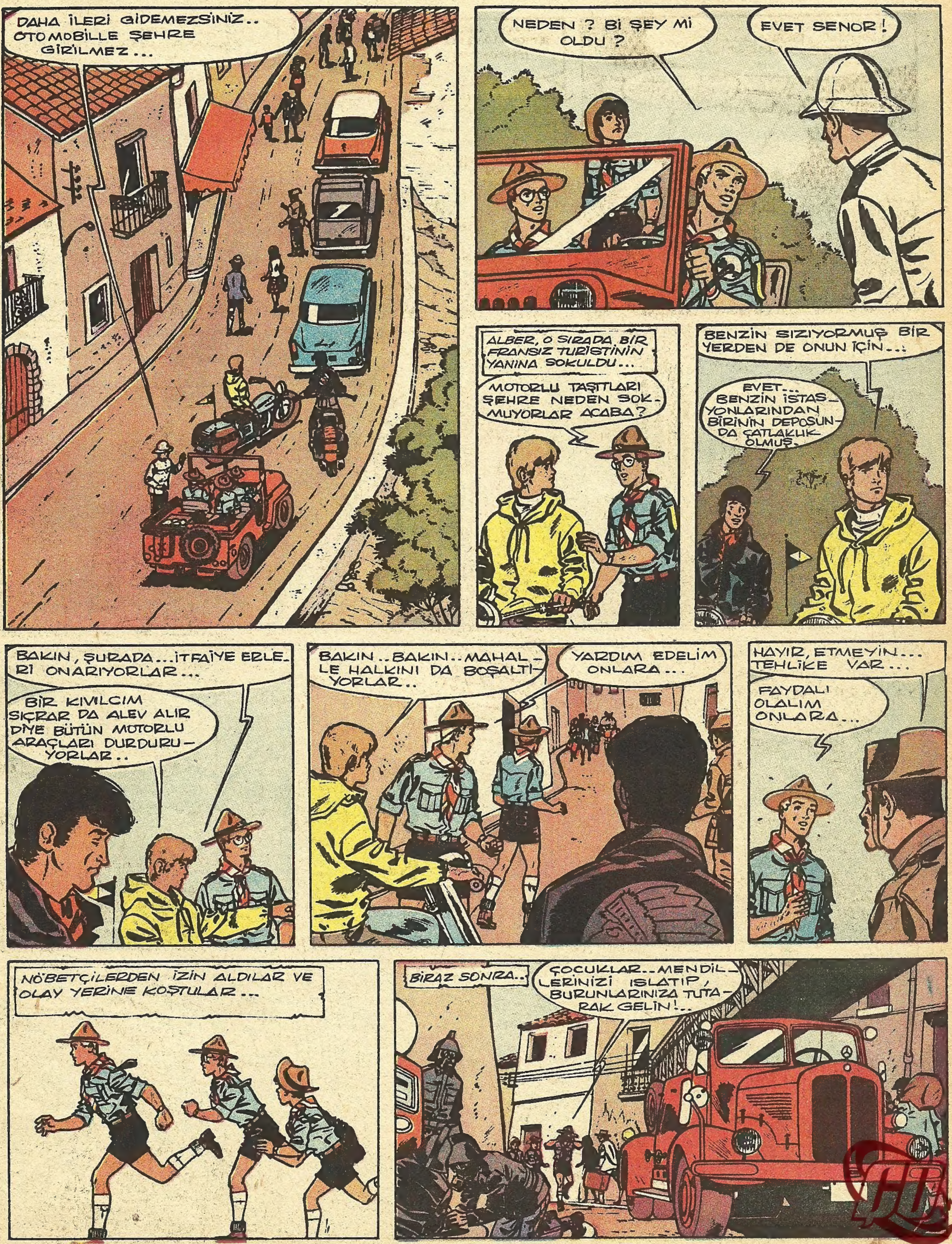
DAHA İLERİ GİDEMEZSİNİZ.. OTOMOBİLLE ŞEHRE GİRİLMEZ...
NEDEN ? Bİ ŞEY Mİ OLDU ?
EVET SENOR !
ALBER, O SIRADA BİR FRANSIZ TURİSTİNİN YANINA SOKULDU...
MOTORLU TAŞITLARI ŞEHRE NEDEN SOKMUYORLAR ACABA?
BENZİN SIZIYORMUŞ BİR YERDEN DE ONUN İÇİN...
EVET... BENZİN İSTASYONLARINDAN BİRİNİN DEPOSUNDA ÇATLAKLIK OLMUŞ.
BAKIN, ŞURADA...İTFAİYE ERLERİ ONARIYORLAR...
BİR KIVILCIM SIÇRAR DA ALEV ALIR DİYE BÜTÜN MOTORLU ARAÇLARI DURDURUYORLAR..
BAKIN..BAKIN..MAHALLE HALKINI DA BOŞALTIYORLAR..
YARDIM EDELİM ONLARA...
HAYIR, ETMEYİN... TEHLİKE VAR...
FAYDALI OLALIM ONLARA...
NÖBETÇİLERDEN İZİN ALDILAR VE OLAY YERİNE KOŞTULAR...
BİRAZ SONRA..
ÇOCUKLAR..MENDİLLERİNİZİ ISLATIP, BURUNLARINIZA TUTARAK GELİN!..

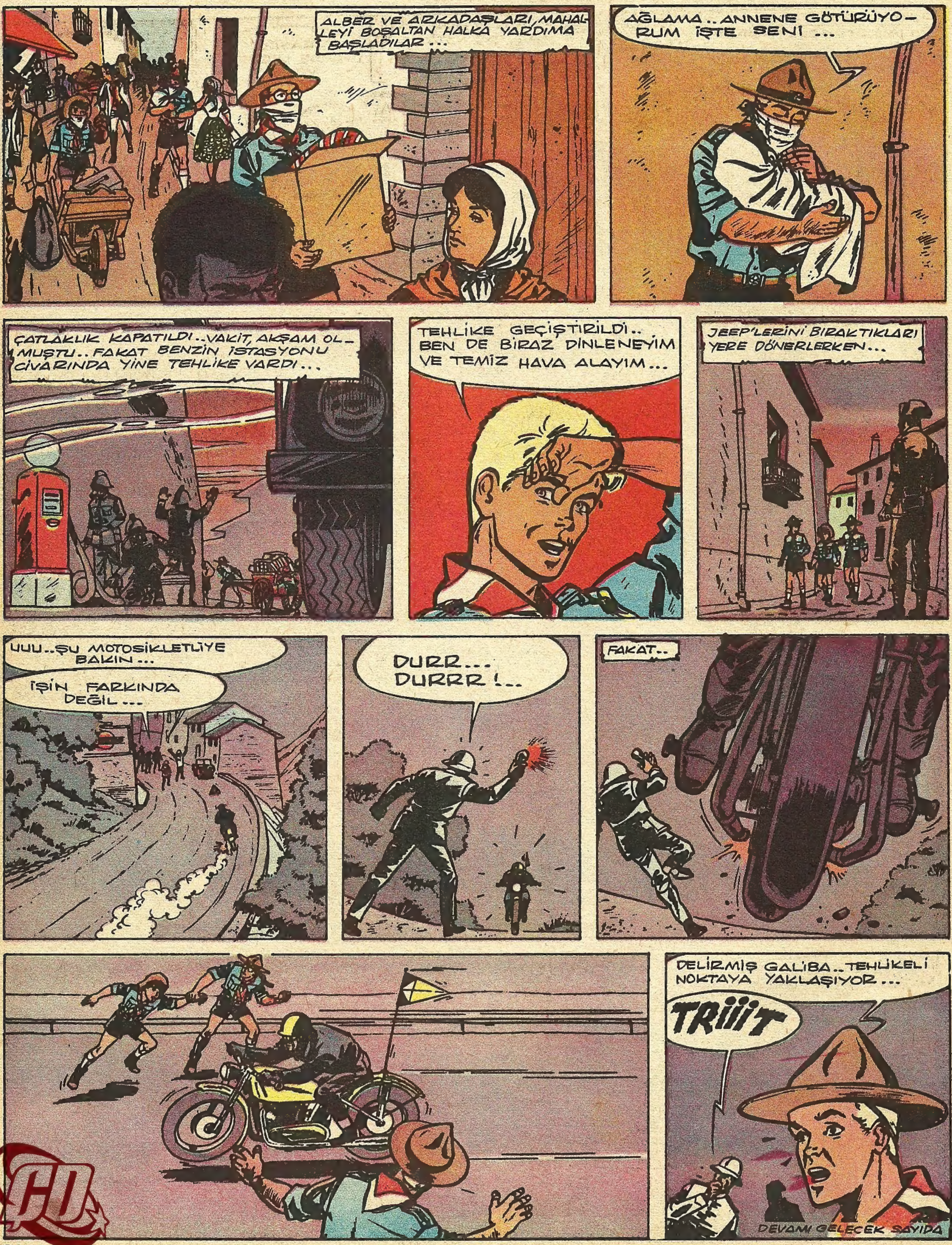
ALBER VE ARKADAŞLARI, MAHALLEYİ BOŞALTAN HALKA YARDIMA BAŞLADILAR...
AĞLAMA.. ANNENE GÖTÜRÜYORUM İŞTE SENİ...
ÇATLAKLIK KAPATILDI.. VAKİT, AKŞAM OLMUŞTU.. FAKAT BENZİN İSTASYONU CİVARINDA YİNE TEHLİKE VARDI...
TEHLİKE GEÇİŞTİRİLDİ.. BEN DE BİRAZ DİNLENEYİM VE TEMİZ HAVA ALAYIM...
JEEP'LERİNİ BIRAKTIKLARI YERE DÖNERLERKEN...
UUU.. ŞU MOTOSİKLETLİYE BAKIN...
İŞİN FARKINDA DEĞİL...
DURR... DURRR!..
FAKAT..
DELİRMİŞ GALİBA.. TEHLİKELİ NOKTAYA YAKLAŞIYOR...
TRİİİT
DEVAMI GELECEK SAYIDA

ESRARENGIZ ZiYARETÇi

CİMİ, AMERİKALI JAK FARROV'LA YAPACAĞI FİNALİ BEKLERKEN, DENİZ KIYISINDA EĞLENİYORDU. KUMSALDA, OYUNCULAR VE BİRKAÇ TENİS MERAKLISI VARDI...
CİMİ BAK! BİZİ ÇAĞIRIYORLAR GALİBA!
BELKİ DE DÖNMEMİZ İÇİN İŞARET EDİYORLAR
EVET... GİDİP BAKALIM...
BİRKAÇ DAKİKA SONRA...
NEDEN ÇAĞIRDINIZ? MAÇ SAATİ Mİ DEĞİŞTİRİLDİ?..
HAYIR.. NEV YORK-TAN BAY DANZİG GELDİ. SENİNLE GÖRÜŞMEK İSTİYOR..
NEE? ALLİSON DANZİG Mİ?
ALLİSON DANZİG TENİS'DE SÖZ SAHİBİ EN ÖNEMLİ MUHABİRDİ..
SENİ GÖRDÜĞÜME ÇOK MEMNUN OLDUM, CİMİ!
BEN DE ÇOK MEMNUN OLDUM BAY DANZİG... YAZILARINIZIN HAYRANIYIM...
SENİNLE ÖZEL OLARAK, BAŞBAŞA GÖRÜŞMEK İSTİYORUM...
PEKÂLÂ..
GALİBA, İNGİLİZ TENİS FEDERASYONUNUN BENİ, DAVİS KUPASINA KATILACAK EKİBE SEÇİP SEÇMEYECEĞİNİ SORACAKSINIZ.. ZATEN BİRKAÇ GÜNDENBERİ GAZETELER KOCAMAN BİR SORU İŞARETİ KOYARAK, BÜYÜK HABER ADI ALTINDA BU KONUYLA İLGİLENİYOR...
CHSC
BU "BÜYÜK HABER„ BENİ ASLA İLGİLENDİRMİYOR. SENİ SEÇMEMELERİ İÇİN, İNGİLİZ FEDERASYONUNDAKİ BEYLERİN DELİ OLMALARI LÂZIM...
BU KADAR KESİN KONUŞMAYIN!
KESİN KONUŞMAM SEBEPSİZ DEĞİL Kİ... DAVİS KUPASINI İNGİLTEREYE SENDEN BAŞKASININ KAZANDIRAMIYACAĞINI İNGİLİZ FEDERASYONUNUN BİLMESİ GEREK! BEN, SENDEN BAŞKA ŞEY ÖĞRENMEK İSTİYORUM.
TENİSİ BIRAKMAK İSTEDİĞİN DOĞRU MU ?..

BEN Mİ TENİSİ BIRAKACAĞIM ?
NOKSAN SÖYLEDİM.. AMATÖR TENİSTEN BAHSETMEK İSTİYORUM.. FROFESYONEL OLMAN İÇİN HİÇ TEKLİF ALMADIN MI ?
BUNDA BİRAZ GERÇEK PAYI VAR. JAK KRAMER, KENDİ EKİBİNE GEÇMEM İÇİN BÜYÜK BİR PARA TEKLİF ETTİ. FRANSIZ TENİS FEDERASYONU DA, ÜMİT TAKIMINI ÇALIŞTIRMAMI İSTİYOR.
KABUL ETTİN Mİ?
HAYIR.. PROFESYONEL OLURSAM İNGİLTERE'Yİ TEMSİL EDEMEM...
TEBRİK EDERİM CİMİ. ÇOK AZ OYUNCU BÖYLE BİR TEKLİFİ REDDEDER.
KORUDUĞUN CERİ'NİN DURUMU NASIL ?.. KOT DAZÜR'DE ONU SEYRETMİŞ VE BEĞENMİŞTİM...
DURUMU GİTTİKÇE DÜZELİYOR. YAVAŞ YAVAŞ GELİŞMESİNİ DOĞRU BULUYORUM.. HEM TORKAY'DAKİ KOLEJE GİDİYOR, HEM DE TENİSE ÇALIŞIYOR..
FAKAT, CERİ'Yİ ÇALIŞTIRMAKLA FRANSIZ TENİS FEDERASYONU HESABINA ÇALIŞMIŞ OLMUYOR MUSUN ? CERİ İNGİLİZ TABİYETİNE GEÇMEDİ Kİ...
ZATEN BEN DE ONUN TABİYET DEĞİŞTİRMESİNİ İSTEMİYORUM. ANNEM FRANSIZDIR.
KARŞILAŞMA BAŞLAMAK ÜZERE CİMİ.. SOYUNMA ODASINA GİTMEN GEREK... MAÇTAN SONRA TEKRAR GÖRÜŞÜRÜZ...
DRİİİİİİNG
İKİ SAAT SONRA CİMİ, KARAYİP HİLTON TURNUASININ EN ÇETİN OYUNCUSU OLAN AMERİKALI JAK FARROV'U ÜÇ SET FARKLA YENMİŞ BULUNUYORDU...
ERTESİ SABAH, OKYANUSUN ÖTEKİ UCUNDA, B.B.C. RADYOSUNUN HABER BÜLTENİ OKUNUYORDU...
...PORTO-RİKO'DA YAPILAN KARŞILAŞMALARDA CİMİ TORRAN, JAK FARROV'U ŞU SONUÇLA YENMİŞTİR... 6-4, 6-0, 6-2.. RUGBİDE FRANSIZ FEDERASYONU.......
??!!
BÜYÜK HABER YİNE YOK... BU NE İLGİSİZLİK... BELKİ FRANSIZ RADYOSUNDAN BİR ŞEY ÖĞRENEBİLİRİM...
JAN MARVAN'IN HAZIRLAMIŞ OLDUĞU SON SPOR HABERLERİNİ DİNLEDİNİZ....
ŞU ANDA FECİ BİR KAZAYLA İLGİLİ İLK HABERLER RADYOMUZA GELMİŞ BULUNUYOR. ÜNLÜ OPERATÖR PROFESÖR JUVRAY'IN EŞİ VE OĞLU, BATI KIYISINDAN PARİS'E GELİRKEN TRAFİK KAZASINDA FECİ ŞEKİLDE ÖLMÜŞLERDİR. TAMAMLAYICI BİLGİ ALININCA BİLDİRİLECEKTİR.
BAY CERİ! ANLIYAMADIK.. NE OLMUŞ?

RADYONUN BİLDİRDİĞİ ŞAHISLARI TANIYOR MUSUNUZ ?
SADECE PROFESÖR JUVRAY'I TANIYORUM. BENDE EMEĞİ VAR...
ROLAND GARROS'DAKİ KAZADAN SONRA GÖZLERİMİ AMELİYAT EDEREK KURTARMIŞTI.. EVLİ OLDUĞUNU DA BİLMİYORDUM...
O SABAH CERİ KOLEJE SON DERECE ÜZÜNTÜLÜ OLARAK GİTTİ...
PROFESÖRE ÜZÜNTÜMÜ BİLDİREN BİR MEKTUP YAZMALIYIM.. HAYIR. HAYIR.. BİR KAÇ GÜN SONRA CİMİ GELECEK.. BERABER YAZARIZ...
ERTESİ SABAH RADYO "BÜYÜK HABER"İ BİLDİRDİ. GAZETELERLE TELEVİZYON DA BU HABERE AŞIRI BİR İLGİ GÖSTERMİŞLERDİ.. TEK VE ÇİFTLERDE CİMİ TORRAN SEÇİLMİŞTİ. CİMİ, MAYK PERRİ'YLE OYNIYACAKTI. ÜZÜNTÜLÜ HAVA DAĞILIVERDİ...
DOROTİ... SİZİ ÖPMEK İSTİYORUM!
BÜYÜK HABER'İN ŞEREFİNE İÇELİM!
VE DÖRT GÜN SONRA, CİMİ'Yİ TAŞIYAN UÇAK LONDRA HAVA ALANINA İNDİ...
707
BOEING
KAHRAMANIMIZ GAZETECİLERLE ÇEVRİLİVERDİ...
PANAM
DAVİS KUPASINI GETİRMEDİM Kİ...
BUNUN HİÇ ÖNEMİ YOK. ARTIK HERKES BİZDEN KORKUYOR...
MAYK PERRİ'Yİ TANIYOR MUSUNUZ?
SADECE ADINI DUYDUM. BERABER ÇALIŞMAK İÇİN İLK FIRSATTA ONU ARIYACAĞIM...
KENDİNİZİ NASIL HİSSEDİYORSUNUZ?
BİR HAFTA SONRA CİMİ, TORKAY'DAKİ ÖZEL TENİS KORTUNDA, FEDERASYON ÜYELERİNİN ÖNÜNDE MAYK PERRİ VE YEDEK OYUNCU RODNEY EMERSON'LA ANTRENMANA BAŞLAMIŞTI. CİMİ'NİN EŞİ KİMDİ ?..
CERİ!
ŞU CERİ'YE BAKIN.. NE GÜZEL OYNUYOR. İLERDE İNGİLİZ TAKIMI İÇİN OYNAR İNŞALLAH...
DEVAMI GELECEK SAYIDA
TABİYETE GEÇMESİ İÇİN İKNA ETMELİYİZ...

BEYAZ ŞEYTAN

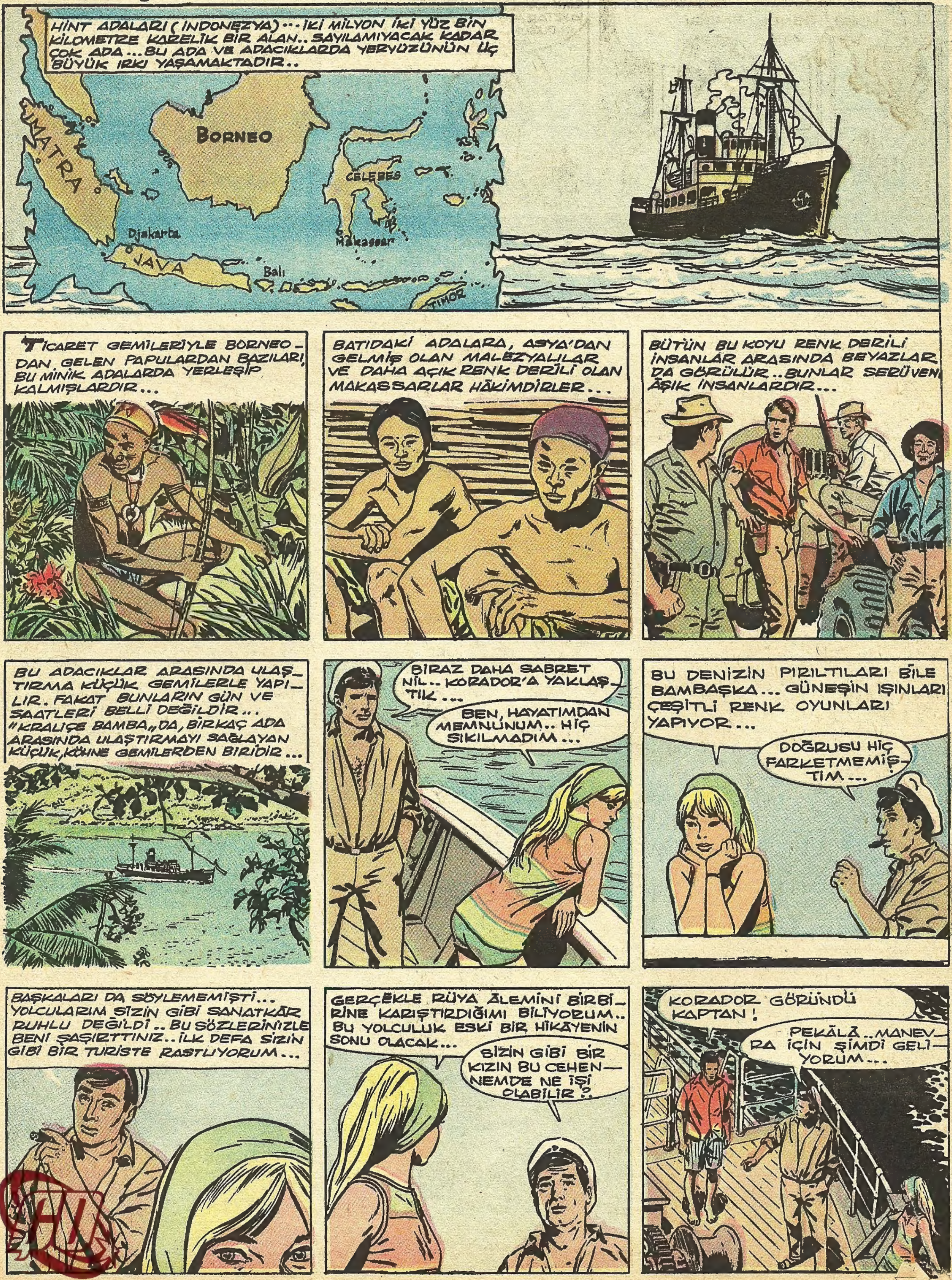

KORADOR!.. İŞTE KAYBOLMUŞ ADA'M... HAYALİMDEKİ KADAR GÜZEL BİR YERDİR İNŞALLAH...
DOLAR!.. DOLAR!..
SUYA ATIN... DALALIM..
DOLAR!
GALİBA BANA SÖYLÜYOR-LAR..
SİZİ AMERİKA-LI ZANNETTİLER. BAZAN ONLARA PARA ATARLAR..
DENİZE PARA ATMANIZI İSTİYORLAR. DİBE DALIP PARAYI ÇIKARTIRLAR... BU İŞE ALIŞIKTIRLAR...
BU OYUNU ÇOK MERAK ETTİM...
NE GÜZEL DALI-YORLAR! İŞTE BAKIN, BİRİSİ SU ÜSTÜNE ÇIKTI!..
SÖZLERİMİ TAMAMLA-MAĞA FIRSAT BULAMA-DIM. BAZAN BU OYUN ÇOK TEHLİKELİ OLABİLİR. DENİZİN DİBİ TUZAKLARLA DOLUDUR...
BUNU DAHA ÖNCE SÖYLEMELİYDİNİZ.. BENİM YÜZÜMDEN HİÇ KİMSENİN.....
SANDER! BİR ENKAZIN ARASINA SIKIŞTI... BOĞULACAK!..

HİÇ KİMSE ÇOCUĞU KURTARMAK İÇİN DENİZE ATLAMIYOR!.. BİR ŞEY YAPSINLAR...
?
HAYRET!.. NEREDEN GELDİ BU ADAM?.. NE KADAR SÜRAT-LI HAREKET EDİYOR!.. FAKAT BİRŞEY YAPACAĞINI ZANNETMEM.
GÖRECEKSİNİZ KAPTAN.. ÇOCUĞU KURTARACAK...
BEN SİZİN KADAR İYİMSER DEĞİLİM... DİP, ÇOK TEHLİKELİDİR! BEN OLSAM DALMAĞA CESA-RET EDEMEZDİM...
?

İDARE: Ankara cad. Cemal Nadir sok. No:7 İstanbul BASILDIĞI YER: Web Ofset İleri Matbaacılık A.Ş. SAHİBİ: Erol Simavi YAZI İş. Md. Arslan Baran ABONE: Senelik 24, 6 Aylık 12, 3 Aylık 6 liradır.